

COMUNE di VILLAPUTZU

PROVINCIA DI CAGLIARI

**PIANO PARTICOLAREGGIATO DEL
CENTRO MATRICE DI VILLAPUTZU**
In adeguamento alle osservazioni dell'ufficio del
servizio di tutela paesaggistica della R.A.S.
(prot. 27541 del 05/08/2010)

PROGETTO DEFINITIVO

OPERIE:
COROGRAFIA, STRALCIO PUC E STRALCIO CATASTO FABBRICATI

Tavola
1

Coordinatore:
Ing. GINEVRA BALLETO

Collaboratore:
Ing. ALESSANDRA SCALAS

Progettisti:
Ing. ALBACHIARA BERGAMINI
Ing. FRANCESCO LECIS COCCO-ORTU
Arch. DANIELE MADEDDU

Archivio:
L. 125
Data:
settembre 2011
Aggiornamenti:
febbraio 2013
Scale: 1:25.000
1:5.000 1:2.500

Coordinatore:

Comune di Villaputzu:
Via Salaria 105

Coordinatore:
ING. GINEVRA BALLETO
Progettisti:
ING. ALBACHIARA BERGAMINI - ING. FRANCESCO LECIS COCCO-ORTU - ARCH. DANIELE MADEDDU
via alghero n. 19 CAGLIARI tel. 070655046/0706648274 fax 070655046 E-MAIL Ingegnert19@libero.it

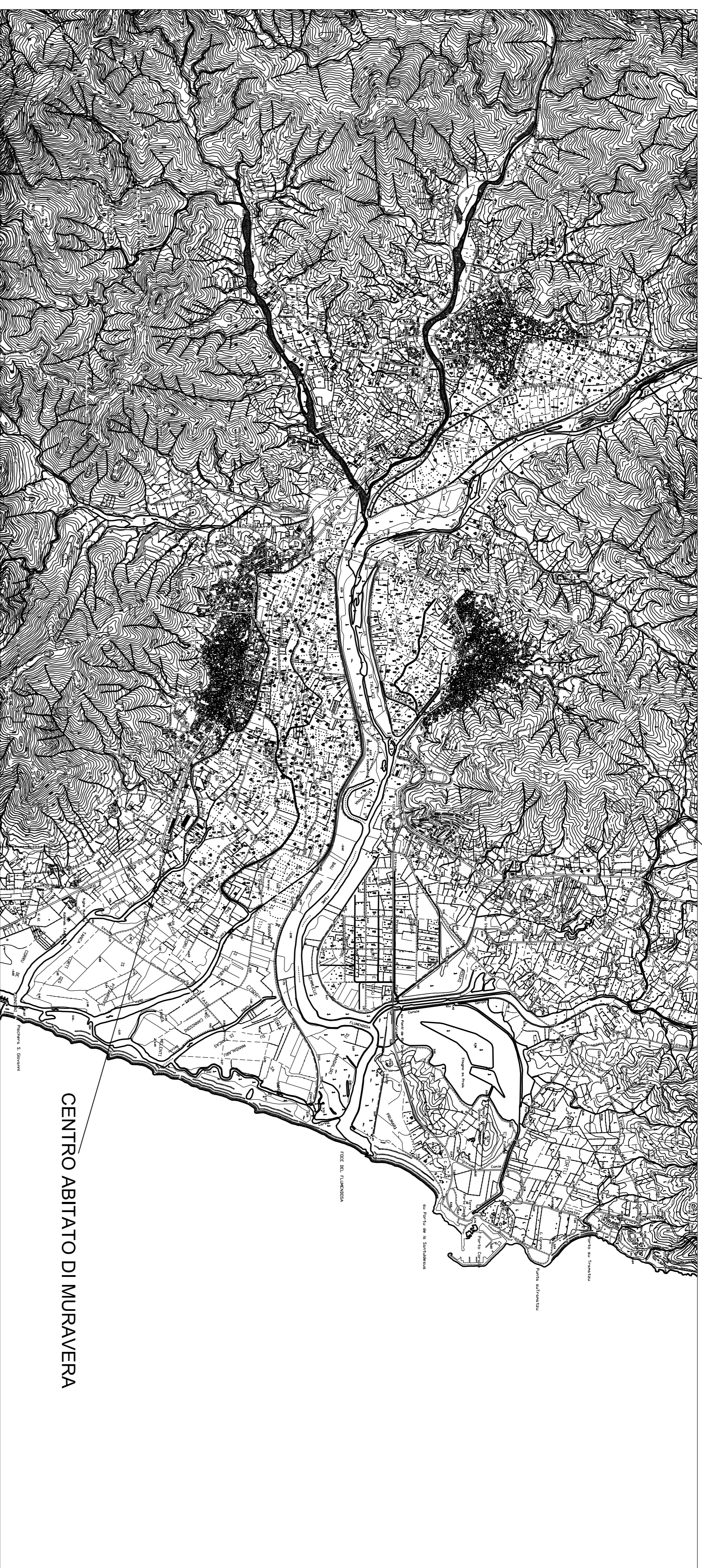

COROGRAFIA 1:25.000

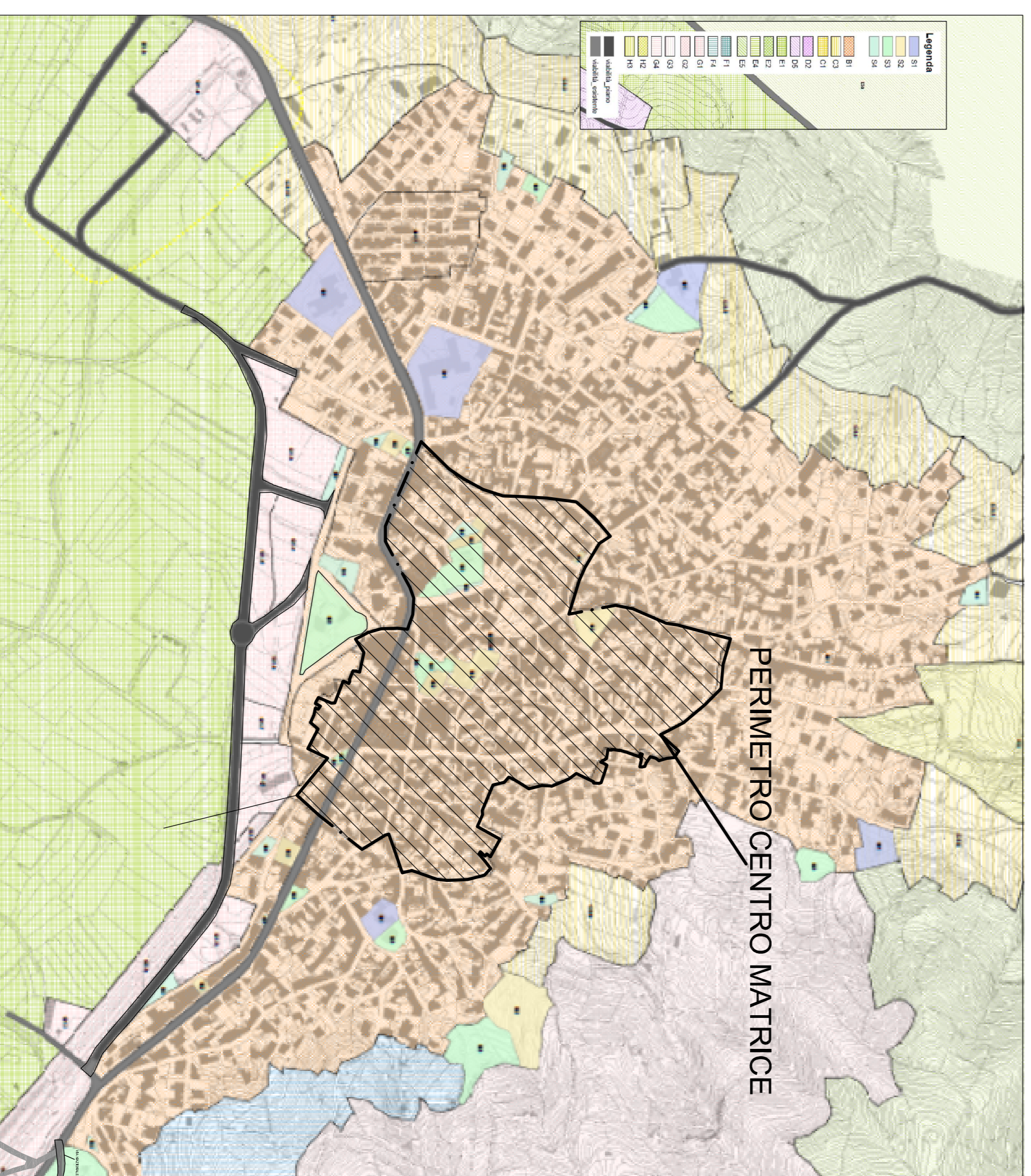

STRALCIO BOZZA PUC ADEGUATO AL PPR 1:5.000



STRALCIO CATASTO FABBRICATI 1:2.500